施設利用案内
ミリカローデン那珂川

【文化ホール棟・生涯学習センター・田園広場・ふれあい公園】

令和７年４月１日以降

■開館時間　文化ホール棟・生涯学習センター　午前　９時から　午後１０時まで
田園広場・ふれあい公園　午前　９時から　日没まで

■休館日

毎週月曜日（月曜日が祝・休日の場合は、その翌日に振り替えます。）
年末年始（１２月２８日から１月４日まで）

■施設案内

施　設	定　員　人　数	面　積
文化ホール	813 席（うち車椅子優先スペース６席）・親子室 舞台規模（間口 16.5m・奥行 13.5m・高さ 8.5m）	
楽屋１	35 名（洋室タイプ）洗面台、冷蔵庫	72 ㎡（縦 6.0m×横 12.0m）
楽屋２	３名（個室タイプ）シャワー室	18 ㎡（縦 6.0m×横 3.0m）
楽屋３	25 名（和室タイプ）ロッカー、洗面台、冷蔵庫	50 ㎡（縦 6.0m×横 8.3m）21 畳
リハーサル室	30 名（フローリングタイプ）	81 ㎡（縦 7.5m×横 10.8m）

（生涯学習棟１Ｆ）

施　設	定　員　人　数		面　積
調理室	４８名（調理台９台）		１２７㎡
和室１（シャクナゲ）	10 名（炉、水屋、床の間付）		26 ㎡（縦 5.7m×横 4.6m）10 畳
和室２（ヤマモモ）	10 名（炉付）		23 ㎡（縦 4.9m×横 4.6m）10 畳
和室３（カワセミ）	９名（床の間付）		23 ㎡（縦 5.0m×横 4.6m）８畳
ラボ１	机・イス利用 34 名	あわせて６８名、イスのみ～１２０名	69 ㎡（縦 6.6m×横 10.4m）
ラボ２	机・イス利用 34 名		69 ㎡（縦 6.6m×横 10.4m）
会議室	２４名 （配置数イス 24 脚・机８台）		50 ㎡（縦 9.0m×横 5.5m）

（生涯学習棟２Ｆ）

施　設	定　員　人　数				面　積
多目的ホール	イスのみ	机・イス利用	ステージ・演台利用の場合		282 ㎡（半円形型）
	150～180 名	～90 名（机 30 台）	イスのみ	机利用	
			～100 名	～72 名（机 24 台）	
研修室１	55 名（イス 55 脚・机 19 台）		※研修室 1～3 を利用の場合 イスのみ　～200 名 机・イス利用　～123 名		107 ㎡ （縦 10.7m×横 10.0m）
研修室２	31 名（イス 31 脚・机 11 台）				52 ㎡（縦 5.2m×横 10.0m）
研修室３	37 名（イス 37 脚・机 13 台）				78 ㎡（縦 7.8m×横 10.0m）
特別会議室	31 名（イス 31 脚・机 11 台）				６７㎡
スタジオ	52 名				１０４㎡
プレイルーム	５名（大人と子ども利用で８名）				21 ㎡

■施設利用

1．利用時間の厳守

利用時間は準備、片付け及び支払いに要する時間を含みます。次のお客様のためにお早めにご退室ください。

2．定員の厳守

事故防止のため、決められた定員を超えることはできません。

3．原状回復

終了後は施設及び付属設備など元に戻してください。万一破損、滅失したときは利用者の責任において弁償していただきます。利用時に発生したゴミは持ち帰ってください。

4．事前打ち合わせ

文化ホールを利用されるときは、催し物を円滑に進めるために、利用日の１ヶ月前までにプログラム、台本、進行計画表、入場券（見本）などをお持ちの上、舞台・設備などについて担当職員と十分な打ち合わせを行ってください。

5．責任者などの配置

利用者は、会場責任者を置いてください。また、会場内外の整理に必要な人員を手配してください。

6．駐車場の利用

当会館の駐車スペースには限りがありますので、なるべく車でのご来場をご遠慮くださるよう周知してください。駐車場の整理には必要な人員を手配してください。

7．職員の立ち入り

会館に管理上必要があるときは、ご利用中の施設に職員が立ち入ることがあります。

8．関係官庁等への届出

ホールの利用が許可された場合、必要に応じて事前に次の関係官公署への届出を済ませてください。

〇春日・大野城・那珂川消防本部　西出張所　那珂川市山田１１５９－1
電話 092－952－6000（火気を使用する場合）

〇春日警察署　　春日市原町３丁目１－２１　　電話 092－580－0110（警備が必要なとき）

〇一般社団法人日本音楽著作権協会九州支部　福岡市博多区博多駅中央街 1-1　新幹線博多ビル７Ｆ
電話 092－441－2285（著作権に係わる催しをする場合）

9．注意事項

主催者は次のことを守っていただくとともに入場者にも周知徹底をしてください。

（1）許可を受けずに物品の販売、宣伝ならびに金品の寄付募金、その他これに類する行為をしないこと。
（2）許可を受けずに印刷物、ポスターその他これらに類するものの掲示または配布しないこと。
（3）他人に危害を加え、または他人に迷惑を及ぼす行為は絶対にしないこと。
（4）火薬、その他の危険物や動物などを持ち込まないこと。（盲導犬・介護犬などは含みません）
（5）入場者の安全確保には十分配慮すること。
（6）文化ホール客席での飲食はできません。開演前などに来場者に注意を喚起して下さい。
（7）貴重品は各自で管理してください。万一盗難などの事故が発生しても会館では責任を負いません。（コインロッカーを利用してください。）
（8）その他職員の指示に従ってください。なお、利用にあたり、ご不明な点がありましたら、職員にお尋ねください。

■申し込み方法と注意事項

１．申込み期間

【文化ホール】

利用しようとする月の１年前から１ヶ月前まで

【楽屋１、２、３・リハーサル室】

利用しようとする月の３ヶ月前から当日まで受付けます。ただし、文化ホールの予約が入った場合、施設の利用をお断りすることがあります。

【多目的ホール・研修室１、２、３、特別会議室・スタジオ・プレイルーム・ラボ１、２・調理室・会議室和室 1、2、3・ふれあい公園（田園広場）】

利用しようとする月の６ヶ月前から利用日当日まで受付けます。ただし、文化ホールと他施設を併用して利用する場合は、文化ホールの申込期間を適用します。

２．連続利用期間

施設を連続して利用できるのは、７日間です。

３．申し込み受付時間

午前９時から午後８時までです。（休館日を除く）

４．申込み手続き及び利用料の納付

申し込みは、直接事務室窓口で、所定の申請書にご記入いただき、利用の許可と同時に利用料をお支払いいただきます。ただし、国・地方公共団体が利用する場合は、利用後に納入することができます。

５．利用の許可

申込みの受付は先着順です。利用の許可をしたときに、利用許可書を交付します。なお、施設利用について、管理上必要な場合は、条件を課すことがあります。

利用日当日は許可書を受付に提示してください。許可書の提示がない場合は、利用をお断りすることがあります。

６．利用権譲渡の禁止

利用権を第三者に譲渡したり、転貸したりすることはできません。

７．入場及び利用の制限

次の場合は、入場及び利用をお断りすることがあります

（１）公の秩序を乱し、又は善良な風俗を害するおそれがあると認められるとき。

（２）施設又は付属設備等をき損し、もしくは滅失するおそれがあると認められるとき。

（３）他人に危害を及ぼし、又は他人の迷惑になる行為をする人。

（４）火薬その他の危険物又は他人の迷惑となる物品もしくは動物類（盲導犬を除く）を携行する人。

（５）職員の指示に従わない人。

（６）その他施設の管理上支障があると認められるとき。

（７）所定の場所以外での火気の使用及び喫煙・飲食。

※楽器を使用しての利用は、文化ホール、多目的ホール、楽屋１、２、３、リハーサル室、スタジオに限ります。

８．変更及び取り消し

利用の変更や取り消しがある場合は、直ちに当館に連絡してください。なお、利用日時を変更する場合や利用施設を変更する場合は、一旦取り消し扱いとなりますのでご注意ください。また、次の場合は利用許可を取り消します。

（１）利用条件に違反したとき。

（２）利用許可を受けたあと、入場及び利用の制限の項目に該当する理由が生じたとき。

（３）偽り、その他不正な手段により利用の許可を受けたとき。

９．利用料の還付

利用料の還付は、次のとおりです。

（１）災害、その他利用者の責めに帰すことができない事由により利用することができなくなったときは、施設利用料の全額を還付します。

（２）財団の都合により利用の許可を取消したときは、施設利用料の全額を還付します。

（３）備品・冷房代は当日の利用時間前までであれば全額を還付します。

（４）利用料の還付を受けるときは、利用取消兼還付書に記入し申込み・支払い時の許可書と領収書を添えて窓口で申請してください。

還付の期限は下記の通りとします。

● 文化ホール

・利用日の６ヶ月前までに取消したとき　⇒　利用料の全額戻します

・６ヶ月前の翌日から１ヶ月前までに取消したとき　⇒　半額戻します

・１ヶ月前の翌日から当日までの取消しは 還付金はありません

● 生涯学習センター、楽屋 1.2.3、リハーサル室、田園広場、ふれあい公園

・利用日の１ヶ月前までに取消したとき　⇒　利用料の全額戻します

・１ヶ月前の翌日から５日前までに取消したとき　⇒　半額戻します

・４日前から当日までの取消しについては還付金はありません

■施設利用料

文化ホール棟（文化ホール・楽屋１、２、３・リハーサル室）　単位：円　※（）内は税額。税率は全て 10%

			1 時間 固定料金（消費税）	固定料金×時間で計算	冷暖房代 1 時間
文化ホール	入場料無料	平日	4,400 (400)		6,600 (600)
		土･日･祝	5,280 (480)		6,600 (600)
	入場料 1,000 円未満	平日	6,600 (600)		6,600 (600)
		土･日･祝	7,920 (720)		6,600 (600)
	同 1,000 円～3,000 未満	平日	8,800 (800)		6,600 (600)
		土･日･祝	10,560 (960)		6,600 (600)
	同 3,000 円以上	平日	13,200 (1,200)		6,600 (600)
		土･日･祝	15,840 (1,440)		6,600 (600)

	1時間 固定料金（消費税）	固定料金×時間で計算	冷暖房代 1時間
楽屋１	550　(50)		220　(20)
楽屋２	550　(50)		120　(10)
楽屋３	440　(40)		220　(20)
リハーサル室	550　(50)		340　(30)
エントランスホール	1㎡1日利用：100円 全面1日：8,800（800）、半面1日：4,400（400）		

※文化ホールを、練習又は準備のために利用する場合の利用料は施設基本利用料に１００分の５０を乗じて得た額とします。

※楽屋１、２、３・リハーサル室・エントランスホールの利用料は利用団体・目的によって異なります。営利を目的とする事業所などが会議等の目的で利用する場合は、施設基本利用料の１００分の２００を乗じて得た額とし、商品の宣伝・掲示及び販売の目的で利用する場合は、施設基本利用料の１００分の３００を乗じて得た額とします。

※文化ホールの舞台装置、照明音響関係の準備及び後片付けは基本的に舞台担当者がおこなうものとします。

※空調利用時間に１時間未満の端数があるときは、その端数の時間は１時間とみなして計算します。

※文化ホールの練習等利用の申請は利用日の２ヶ月前から１団体２回までとします。

※利用時間は搬入、準備、後片付け及び支払いに要する時間を含みます。

文化ホール付属設備等利用料

付属設備等利用における４時間１単位あたりの料金表を以下に示します。　単位：円　（）内は税額、税率10%

	備品名	単位	利用料	備品名	単位	利用料	備品名	単位	利用料
舞台関係	音響反射板	1式	5,280 (480)	金屏風	1双	1,100 (100)	国旗･市旗･県旗	1枚	170 (15)
	ｵｰｹｽﾄﾗﾋﾟｯﾄ	1式	5,500 (500)	地絣	1枚	560 (51)	移動式姿見	1台	220 (20)
	所作台	1式	8,800 (800)	鳥屋囲	1式	340 (31)	振り落とし装置	1式	340 (31)
	平台	1台	120 (11)	スクリーン	1式	1,540 (140)	演台（3点ｾｯﾄ）	1式	1,100 (100)
	開き足（高足･中足）、箱足	1台	50 (5)	隠しパネル	1枚	220 (20)	司会者台	1台	220 (20)
	人形立類		40 (4)	上敷ござ	1枚	120 (11)	バレエシート	1式	2,200 (200)
	松羽目	1式	1,100 (100)	雪籠	1組	340 (31)	譜面灯	1灯	50 (5)
	毛せん	1枚	120 (11)	ｺﾝﾄﾗﾊﾞｽ用イス	1台	120 (11)	ドライアイスマシーン	1台	880 (80)

	長布団	1枚	120 (11)	演奏者用譜面台	1台	50 (5)	スモーク マシーン	1台	560 (51)
	めくり台	1台	220 (20)	指揮者台・ 指揮者用譜面台	1組	440 (40)	※ドライアイス、スモーク液は実費となります。		
照明関係	ホール調光装置	1式	2,640 (240)	500w　ｽﾎﾟｯﾄ	1台	170 (15)	ﾎﾞｰﾀﾞｰﾗｲﾄ 16.2kw	1式	1,100 (100)
	ﾀﾜｰﾗｲﾄ　6kw	1基	1,100 (100)	ﾊﾟｰﾗｲﾄ　500w	1台	560 (51)	スパイラルマシン 先玉レンズ	1式	1,360 (124)
	ﾌﾛﾝﾄｻｲﾄﾞﾗｲﾄ	1台	260 (24)	ｽﾃｰｼﾞﾋﾞｰﾑｽﾎﾟｯﾄ	1台	260 (24)	照明スタンド類	1本	170 (15)
	1.5kw　ｽﾎﾟｯﾄ	1台	390 (35)	天板ﾗｲﾄ　18kw	1式	1,100 (100)	マルチストロボ	1個	880 (80)
	1kw　ｽﾎﾟｯﾄ	1台	260 (24)	ｸｾﾉﾝﾋﾟﾝ　1kw	1本	1,660 (151)	ミニブルライト	1個	280 (25)
	メラスポット	1個	520 (47)	ｶｯﾀｰｿｰｽﾌｫｰﾗｲﾄ	1式	390 (35)	ミラーボール	1式	790 (72)
	ディスクマシン 先玉レンズ	1式	1,360 (124)	ｴﾌｪｸﾄｽﾎﾟｯﾄ	1式	560 (51)	花道ﾌｯﾄﾗｲﾄ 4.32kw	1式	880 (80)
	ｱｯﾊﾟｰﾎﾘｿﾞﾝﾗｲﾄ 36kw	1列	2,200 (200)	ﾛｱﾎﾘｿﾞﾝﾗｲﾄ 4kw×9台	1式	2,200 (200)	フットライト 4.68kw	1式	880 (80)
	カラーフィルター	1枚	660 (60)						
音響関係・楽器・その他	音響調節卓	1式	2,760 (251)	インカム装置	1式	880 (80)	音楽等再生機器	1台	560 (51)
	ﾜｲﾔﾚｽﾏｲｸﾛﾎﾝ （ﾀｲﾋﾟﾝ）	1本	880 (80)	3点吊りﾏｲｸ装置	1式	1,100 (100)	ﾎﾟｰﾀﾌﾞﾙﾐｷｻｰ	1式	2,200 (200)
	マイクスタンド （卓上･床上･ﾌﾞｰﾑ）	1本	120 (11)	ﾀﾞｲﾅﾐｯｸﾏｲｸﾛﾎﾝ	1本	360 (33)	ﾜｲﾔﾚｽﾏｲｸﾛﾎﾝ (ﾊﾝﾄﾞ)	1本	1,100 (100)
	ｽﾃｰｼﾞｽﾋﾟｰｶｰ	1個	1,100 (100)	ｺﾝﾃﾞﾝｻｰﾏｲｸﾛﾎﾝ A	1本	880 (80)	ﾜｲﾔﾚｽﾏｲｸﾛﾎﾝ (ﾊﾝﾄﾞｽﾋﾟｰﾁ)	1本	800 (80)
	はねかえりｽﾋﾟｰｶ	1個	880 (80)	ｺﾝﾃﾞﾝｻｰﾏｲｸﾛﾎﾝ B	1本	780 (71)	持ち込み電気 器具（1kw）	1kw	220 (20)
	ﾋﾞﾃﾞｵﾌﾟﾛｼﾞｪｸﾀｰ （小会議用）	1台	1,100 (100)	ﾋﾞﾃﾞｵﾌﾟﾛｼﾞｪｸﾀｰ （ﾎｰﾙｲﾍﾞﾝﾄ用）	1台	5,500 (500)	ユニットバス	1室	560 (51)
	和太鼓	1台	1,100 (100)	ピアノ(ｽﾀｲﾝｳｪｲ)	1台	6,600 (600)	仮設電源盤セット	1式	2,640 (240)
				ピアノ(ﾔﾏﾊ CF Ⅲ)	1台	3,300 (300)	仮設照明セット	1式	6,160 (560)

生涯学習センター施設利用料（基本料金）

単位：円　※（）内は税額。税率は全て 10%

	1 時間 固定料金	固定料金×時間で計算	冷暖房代 1 時間
多目的ホール	1,100 (100)		1,100 (100)
研修室１	550 (50)		440 (40)
研修室２	220 (20)		220 (20)
研修室３	330 (30)		340 (30)
特別会議室	660 (60)		220 (20)
スタジオ	610 (55)		340 (30)
会議室	330 (30)		220 (20)
調理室	770 (70)		440 (40)
ラボ１	450 (41)		230 (20)
ラボ２	450 (41)		230 (20)
和室１（シャクナゲ）	240 (22)		150 (13)
和室２（ヤマモモ）	210 (19)		130 (11)
和室３（カワセミ）	210 (19)		130 (11)
プレイルーム	110 (10)		120 (10)

※利用料は、利用団体・目的によって異なります。営利を目的とする事業所などが会議等の目的で利用する場合は、施設基本利用料の１００分の２００を乗じて得た額とし、商品の宣伝・掲示及び販売の目的で利用する場合は、施設基本利用料の１００分の３００を乗じて得た額とします。

※入場料とは、入場料、会費、入場整理等の名目を問わず直接、間接に入場の対価として、入場料に類する金銭を徴収する場合をいいます。

※利用時間は搬入、準備、後片付け及びの支払いに要する時間を含みます。

ふれあい公園・田園広場利用料

単位：円　※（）内は税額。税率は全て 10%

1000 ㎡未満を使用して催物をする場合	1 催物 1 時間	560（51）
1000 ㎡以上を使用して催物をする場合	1 催物 1 時間	1,100（100）
仮設工作物の設置及びイベントスペース	1 ㎡ 1 日	50（5）

※営利を目的とする事業所等が競技会・集会の目的で利用する場合は、上記の表による利用料の１００分の２００を乗じて得た額とし、商品の宣伝・販売の目的で利用する場合は、１００分の３００を乗じて得た額とします。使用時間は搬入、準備、後片付け及び支払いに要する時間を含みます。

コピー等利用料

単位：円　※（）内は税額。税率は全て 10%

プリント料金	単位	利用料	プリント料金	単位	利用料
セルフコピー B5~A3 モノクロ	1 枚	10	セルフコピー B5～A3　カラー	1 枚	30
A2(B3)サイズ モノクロ	1 枚	880 (80)	A2(B3)サイズ カラー	1 枚	2,200 (200)
A1(B2)サイズ モノクロ	1 枚	1,650 (150)	A1(B2)サイズ カラー	1 枚	4,400 (400)
A0(B1)サイズ モノクロ	1 枚	3,300 (300)	A0(B1)サイズ カラー	1 枚	8,800 (800)

懸垂幕（横断幕）ﾓﾉｸﾛ サイズ 600 ㎜×　m	1m	2,200 (200)	懸垂幕（横断幕）ｶﾗｰ サイズ 600 ㎜×　m	1m	5,500 (500)
懸垂幕（横断幕）ﾓﾉｸﾛ サイズ 900 ㎜×　m	1m	3,300 (300)	懸垂幕（横断幕）ｶﾗｰ サイズ 900 ㎜×　m	1m	8,250 (750)
ラミネート カード（名刺）サイズ	1 枚	110 (10)	ラミネート A3 サイズ	1 枚	380 (35)
ラミネート A4 サイズ	1 枚	220 (20)			

看板等作成料

単位：円　※（）内は税額。税率は全て 10%

看板種類	モノクロ	3 色以内	カラー
文化ホール横看板（大）900 ㎜＊8,400 ㎜	16,500　(1,500)	19,800　(1,800)	33,000　(3,000)
文化ホール横看板（反響版用）600 ㎜＊4,000 ㎜	8,800　(800)	9,900　(900)	17,600　(1,600)
文化ホール懸垂幕（大）900 ㎜＊4,000 ㎜	12,650　(1,150)	15,730　(1,430)	25,300　(2,300)
文化ホール懸垂幕（小）600 ㎜＊4,000 ㎜	8,800　(800)	9,900　(900)	17,600　(1,600)
多目的ホール横看板 600 ㎜＊3,600 ㎜	7,920　(720)	9,240　(840)	16,500　(1,500)
多目的ホール懸垂幕 600 ㎜＊2,000 ㎜	4,400　(400)	5,500　(500)	8,800　(800)
立て看板（大）900 ㎜＊1,800 ㎜	5,940　(540)	8,800　(800)	12,100　(1,100)
立て看板（小）2 枚組 450 ㎜＊1,800 ㎜	2,970　(270)	4,400　(400)	6,050　(550)

生涯学習センター利用可能備品一覧表

単位：円　※（）内は税額。税率は全て 10%

施設名	備品名	単位	利用料	備考
全館使用可	移動式音響反射板	1 式	1, 100 (100)	在庫 1 台（寸法：2760×5460）
	持ち運びスクリーン	1 式	1, 540 (140)	在庫 1 台（寸法：2314×1624）
	音楽等再生機器	1 台	560 (51)	ＣＤデッキ・ＤＶＤデッキ
	ビデオプロジェクター	1 台	440 (40)	
	移動式姿見	1 台	220 (20)	在庫２台（寸法：1500×600）
	持ち込み電気器具	1ｋｗ	220 (20)	コンセント
多目的ﾎｰﾙ	音響装置	1 式	970 (89)	ＣＤデッキ・カセットデッキ・マイク　３本
	ｽﾎﾟｯﾄﾗｲﾄ	1 個	50 (5)	在庫 20 個
	展示ﾊﾟﾈﾙ	1 枚	140 (13)	在庫 20 枚（寸法：2550×1800）

	ﾋﾟｱﾉ（ｱｯﾌﾟﾗｲﾄ）	1 台	1,100 (100)	多目的ﾎｰﾙに常備
	演奏者用譜面台	1 台	50 (5)	在庫 30 台

多目的ﾎｰﾙ無料備品：ﾎﾜｲﾄﾎﾞｰﾄﾞ・施設前案内板・演台・ﾎﾟｰﾀﾌﾞﾙｽﾃｰｼﾞ・長机・椅子・ｽｸﾘｰﾝ・ﾊﾞﾄﾝ

研修室１	ﾎﾟｰﾀﾌﾞﾙﾏｲｸ	1 式	970 (89)	マイク　２本、マイクスタンド

研修室１無料備品：ﾎﾜｲﾄﾎﾞｰﾄﾞ・施設前案内板・演台・長机・椅子・ｽｸﾘｰﾝ

研修室２	ﾎﾟｰﾀﾌﾞﾙﾏｲｸ	1 式	970 (89)	マイク　２本、マイクスタンド

研修室２無料備品：ﾎﾜｲﾄﾎﾞｰﾄﾞ・施設前案内板・演台・長机・椅子

研修室３	ﾎﾟｰﾀﾌﾞﾙﾏｲｸ	1 式	970 (89)	マイク ２本、マイクスタンド

研修室３無料備品：ﾎﾜｲﾄﾎﾞｰﾄﾞ・施設前案内板・演台・長机・椅子・ｽｸﾘｰﾝ・ﾊﾞﾄﾝ

特別会議室	ﾎﾟｰﾀﾌﾞﾙﾏｲｸ	1 式	970 (89)	マイク２本、マイクスタンド

特別会議室無料備品：テレビ・ﾎﾜｲﾄﾎﾞｰﾄﾞ・施設前案内板・演台・長机・椅子

スタジオ	ﾎﾟｰﾀﾌﾞﾙﾏｲｸ	1 式	970 (89)	マイク　２本、マイクスタンド

スタジオ無料備品：ﾎﾜｲﾄﾎﾞｰﾄﾞ・施設前案内板・フィティングルーム

会議室	ﾎﾟｰﾀﾌﾞﾙﾏｲｸ	1 式	970 (89)	マイク２本、マイクスタンド

会議室無料備品：ﾎﾜｲﾄﾎﾞｰﾄﾞ・施設前案内板・長机・椅子

和室１・２・３	ﾎﾟｰﾀﾌﾞﾙﾏｲｸ	1 式	970 (89)	マイク２本、マイクスタンド

和室無料備品：ﾎﾜｲﾄﾎﾞｰﾄﾞ・施設前案内板・和室長机・座布団

ラボ１・２	ﾎﾟｰﾀﾌﾞﾙﾏｲｸ	1 式	970 (89)	マイク２本、マイクスタンド
	レーザー加工機	1 台	2,420 (220)	

ラボ無料備品：ﾎﾜｲﾄﾎﾞｰﾄﾞ・施設前案内板・作業用机・椅子・織機・ガスコンロ

調理室	ﾎﾟｰﾀﾌﾞﾙﾏｲｸ	1 式	970 (89)	マイク２本、マイクスタンド
	調理台	1 台	340 (31)	講師用含め９台
	ｶﾞｽｵｰﾌﾞﾝ、ガス炊飯器	1 台	290 (26)	在庫６台、炊飯器３台

調理室無料備品：ﾎﾜｲﾄﾎﾞｰﾄﾞ・施設前案内板・椅子・食器等（電気炊飯器、電子レンジ、トースター使用の場合は持ち込み電気器具代がかかります）

※付属設備利用料は、４時間を１単位として計算します。連続して利用される場合は各単位の合計額とします。

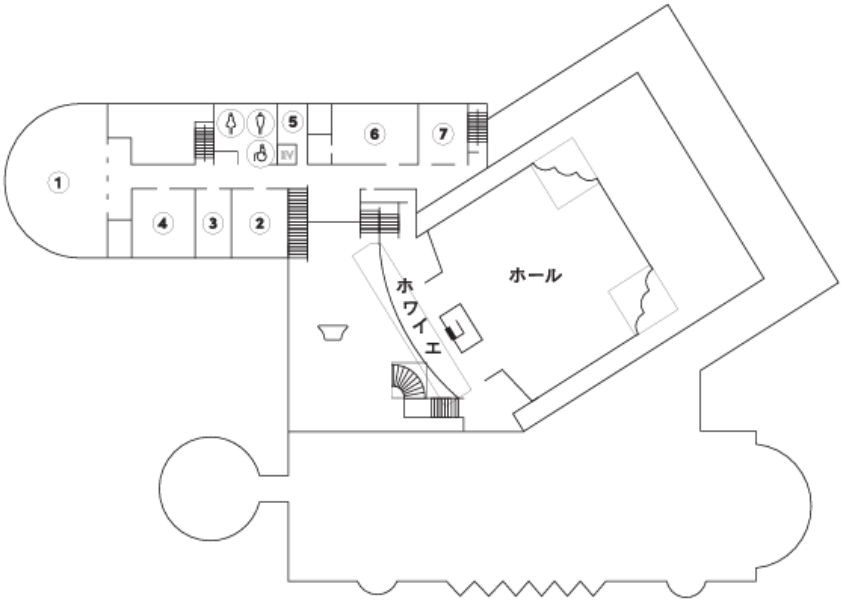

2F

① 多目的ホール
② 研修室 1
③ 研修室 2
④ 研修室 3
⑤ プレイルーム
⑥ スタジオ
⑦ 特別会議室

1F

① 調理室
② 和室 1 シャクナゲ
③ 和室 2 ヤマモモ
④ 和室 3 カワセミ
⑤ ラボ 1
⑥ ラボ 2
⑦ 会議室
⑧ 事務室
⑨ 楽屋 1
⑩ 楽屋 2
⑪ 楽屋 3
⑫ リハーサル室

ⓘ インフォメーション
多目的トイレ
EV エレベーター
授乳室

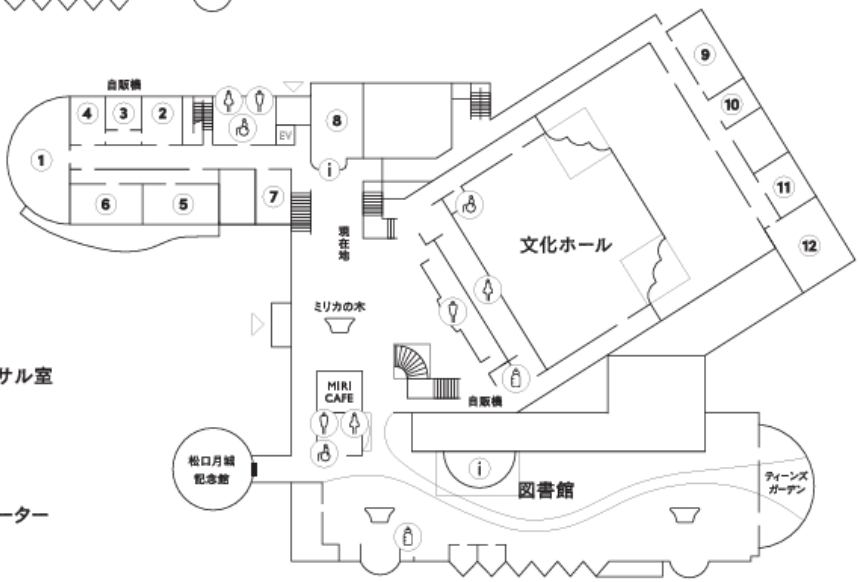

ミリカローデン那珂川
（公財）那珂川市教育文化振興財団
〒811-1253　福岡県那珂川市仲２丁目５番１号
TEL092-954-2211　FAX092-954-3399
ﾎｰﾑﾍﾟｰｼﾞｱﾄﾞﾚｽ　http://www.mirika.or.jp/